



RESUMEN BOLETÍN DE PRONÓSTICO HIDROLÓGICO



senamhi
SERVICIO NACIONAL DE METEOROLOGÍA E HIDROLOGÍA

DEL 20 JUNIO AL 05 JULIO DE 2024



Unidad de Análisis y Pronósticos Hidrológicos

Senamhi, Jueves 20 de junio de 2024



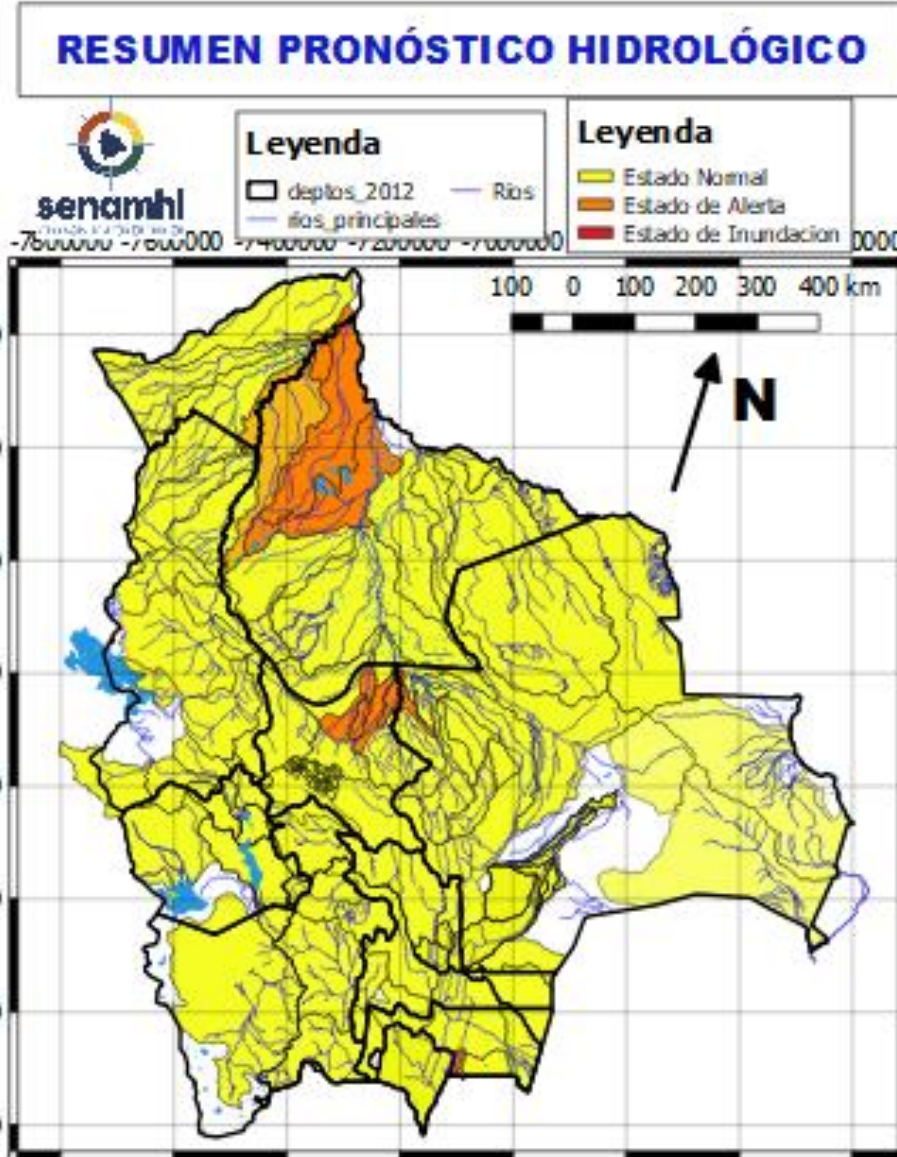

07/2024

Estado Normal

Estado de Alerta

Estado de Inundación

- Algunos ascensos sin riesgos del 24 al 26 , 28 junio al 01 julio y 03 al 05 julio en: Cochabamba, La Paz, Beni y Pando el desarrollo se encuentra en las que siguen.
- Descensos y Poca Variabilidad en Cuencas y Ríos de los Departamentos de: Tarija, Chuquisaca, Potosí, Oruro, Santa Cruz del 19 junio al 05 julio.

NOTA:

- Cualquier cambio se dará a conocer en el tiempo más prudente posible.
- La delimitación es a nivel de Sub-Cuencas



RESUMEN DEL BOLETÍN DE PRONÓSTICO HIDROLÓGICO

Probables Ascensos SIN desbordes: 24 al 26, 29 al 01 y 03 al 05/07/2024



24 al 26, 29 JUNIO al 01 y 03 al 05 JULIO		Ascensos
COCHABAMBA		
RIO	MUNICIPIO	
Chapare	Villa Tunari	
	Chocolatal, Cristal Mayu	
	Paractí	
	Colomi	
	Corani, Ichicollo	
	Puerto San Pedro	
	Shinahota	
Y Comunidades cercanas		
24 al 26, 29 JUNIO al 01 y 03 al 05 JULIO		Ascensos
COCHABAMBA		
RIO	MUNICIPIO	
Venticuatro	Nueva Alianza	
	Villa Jordán	
	Y Comunidades cercanas	
Chipiriri	Puerto san Francisco	
	Y Comunidades cercanas	
Eterazama	San Miguel de Isiboro	
	Y Comunidades cercanas	
Ichóa	Ichóa	
	San Ramoncito	
	Y Comunidades cercanas	
Isiboro	San Ignacio	
	Gundonovia	
	San Miguelito de Isiboro	
	Puerto san Francisco	
	Y Comunidades cercanas	

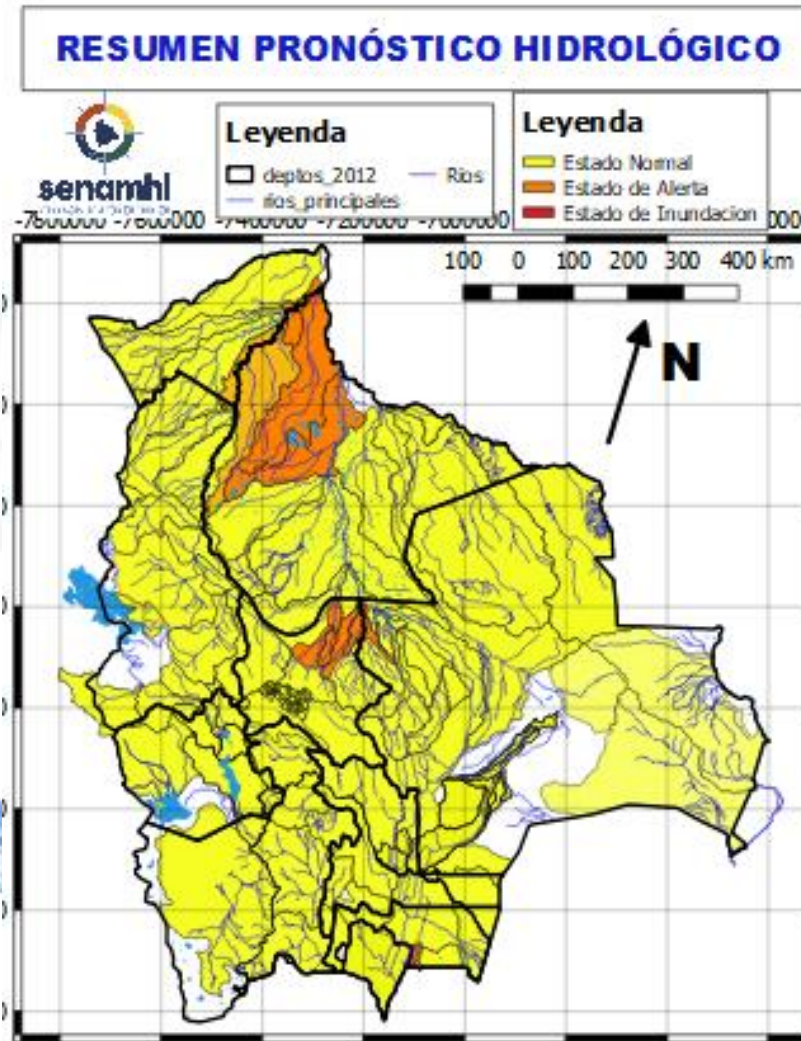

24 al 26, 29 JUNIO al 01 y 03 al 05 JULIO		
COCHABAMBA		
RIO	MUNICIPIO	Obs.
Chimoré	Chimoré	Ascensos
	Ayopaya	
	Puerto Aurora	
Ivirgarzama	Ivirgarzama	
	Y Comunidades cercanas	
Magareño	Ivirgarzama	
Sajta	Comunidades cercanas	
Ichilo	Puerto Villarroel	
	Puerto Grethel	
	Entre Rios, Bulu Bulu	
	Y Comunidades cercanas	

RESUMEN DEL BOLETÍN DE PRONÓSTICO HIDROLÓGICO

Probables Ascensos SIN desbordes: 25 al 27 y 30/06 al 02/07/2024



25 al 27 JUNIO y 30 al 02 JULIO		Ascensos
PANDO		
RIO	MUNICIPIO	
Acre	Cobija	
	Y comunidades cercanas	
Tahuamanu	Porvenir	
	Filadelfia	
	y poblaciones cercanas	
Madre de Dios	El Sena	
	y comunidades cercanas	
Manuripi	Y comunidades cercanas	
Orthon	Filadelfia	
	Comunidades cercanas	
25 al 27 JUNIO y 30 al 02 JULIO		Ascensos
PANDO		
RIO	MUNICIPIO	
Beni	Peña Amarilla	
	Fortaleza	
	Blanca Flor	
	Gonzalo Moreno	
	Riberalta	
	Cachuela Esperanza	
Y poblaciones cercanas		

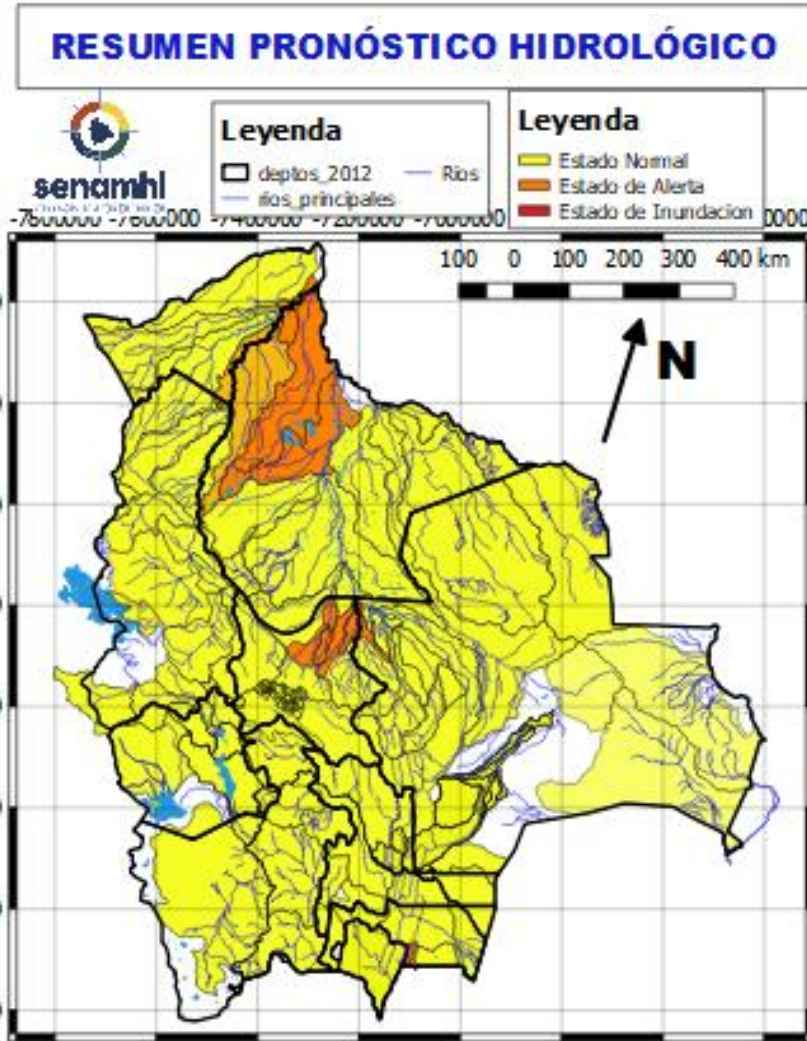

29 JUNIO al 01 y 03 al 05 JULIO		Obs.
BENI		
RIO	MUNICIPIO	
Sécore	Comunidades cercanas	Ascensos leves
Isiboro	Gundonovia	
	Y Comunidades cercanas	
Maniqui	San Borja	
	Cosincho	
San Pablo	Y Comunidades cercanas	
	San Pablo	
Mamoré	Y Comunidades cercanas	
	Loreto	
	Camiaco	
29 JUNIO al 01 y 03 al 05 JULIO		
San Pablo	San Pablo	
	Y Comunidades cercanas	
Tijamuchi	San Lorenzo de Moxos	
	Santa Rosa	
	Y Comunidades cercanas	



Estado Normal
Estado de Alerta
Estado de Inundación

24 al 26, 28 al 30 JUNIO y 02 al 04 JULIO	
LA PAZ	
RIO	MUNICIPIO
Cotacages	Sequerancho
	Independencia
	Cimarrón
	y comunidades cercanas
Boopi (y afluentes secundarios)	Palca
	La Asunta
	Chulumani
	Tamampaya
Zongo	Cahua
Luribay	Zongo
	Luribay
Taquesi	y comunidades cercanas
Tamampaya	y comunidades cercanas
Solacama	Santiago Tocaroni
	Chulumani
	y comunidades cercanas
Yara	Comunidades cercanas
Coroico (y afluentes secundarios)	Coroico
	Caranavi
	Santa Rita de Buenos Aires
	y comunidades cercanas
Alto Beni y afluentes secundarios	Covendo
	Palos Blancos
	Alto Beni
	Pacollo
	Cedro Mayo
	y comunidades cercanas

Ascensos

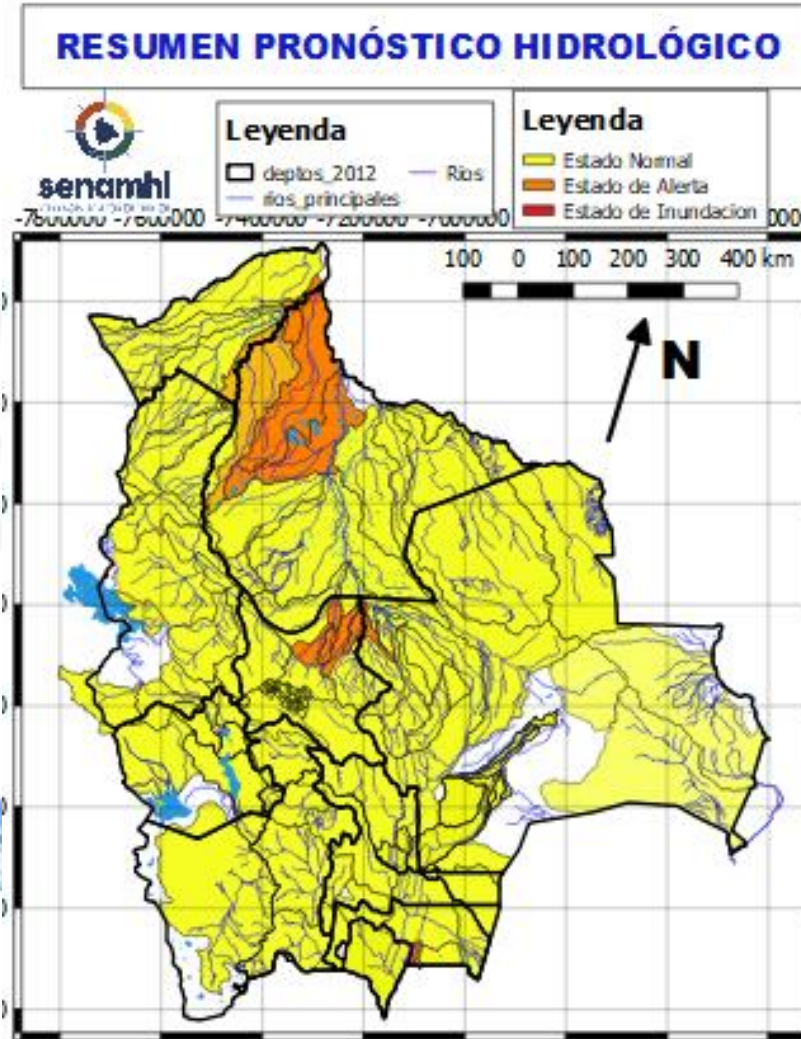

24 al 26, 28 al 30 JUNIO y 02 al 04 JULIO	
LA PAZ	
RIO	MUNICIPIO
Coroico (y afluentes secundarios)	Coroico
	Caranavi
	Santa Rita de Buenos Aires
	y comunidades cercanas
Mapiri (y afluentes secundarios)	Apolo
	Camata
	Aten
	Sorata
	Guanay
	Angosto Quercano
	Santa Rosa de Mapiri
	Mapiri
	y poblaciones cercanas
Tipuani (y afluentes secundarios)	Tipuani
	Cangallí
	Chima
	Bartolo
	y comunidades cercanas
Kaka	Mayaya
	Teoponte
	El Triunfo

Ascensos

HUMEDAD ACTUAL EN EL SUELO

Descarga correspondiente al 19-06-2024

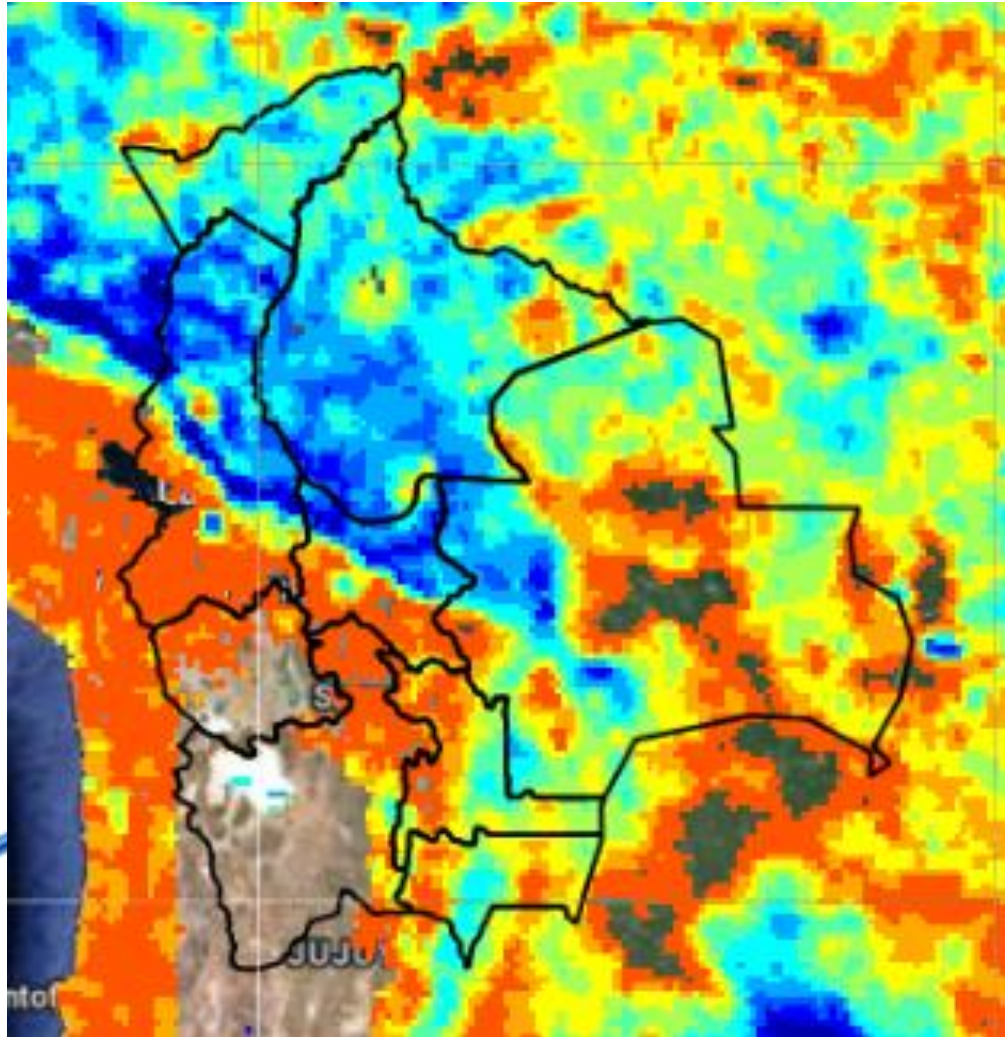

Copernicus SWI
Fuente DEWETRA

X < 0.001	0
0.001 <= x < 10.00.1	0.1
10.0 <= x < 20.0	0.2
20.0 <= x < 30.0	0.3
30.0 <= x < 40.0	0.4
40.0 <= x < 50.0	0.5
50.0 <= x < 60.0	0.6
60.0 <= x < 70.0	0.7
70.0 <= x < 80.0	0.8
80.0 <= x < 90.0	0.9
90.0 <= x < 110.01	1.0

